40形　直付形　両反射笠タイプ　150mm幅　MAB4101

Ra84

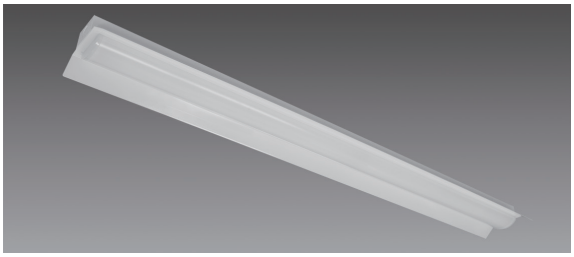

連続調光機能
約10～100%
(NX8)
※1

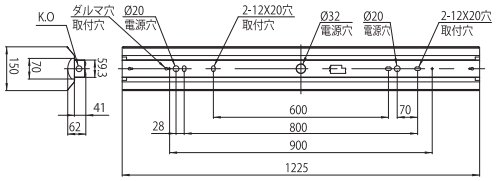

器具本体品名	AB40-1501
器具本体商品コード	0643-3450
器具本体希望小売価格	¥3,200（税別）○
本体仕上	鋼板白色
ライトユニット	ポリカーボネート
質量	1.9 kg
電圧	AC100 ～ 242V

※1 調光方式：PWM 方式

光源タイプ	点灯方式	光源色	相関色温度 [K]	ライトユニット品名	商品コード	ライトユニット希望小売価格 [円](税別)	組合せ品名	組合せセット希望小売価格 [円](税別)	形式	定格光束 [lm]	定格消費電力 [W]	固有エネルギー消費効率 [lm/W]
FHF32 高出力 2 灯相当	連続調光 ※1	昼光色	6500	DLU46901/D-NX8	0643-8027	28,000 ○	MAB4101/ 69D-NX8	31,200 ○	-NX8	6560	50.0	131.2
		昼白色	5000	DLU46903/N-NX8	0643-8043	28,000 ○	MAB4101/ 69N3-NX8	31,200 ○	-NX8	6760	44.5	151.9
		白　色	4000	DLU46901/W-NX8	0643-8031	28,000 ○	MAB4101/ 69W-NX8	31,200 ○	-NX8	6490	50.0	129.8
		温白色	3500	DLU46901/WW-NX8	0643-8035	28,000 ○	MAB4101/ 69WW-NX8	31,200 ○	-NX8	6430	50.0	128.6
FHF32 定格出力 2 灯相当		昼光色	6500	DLU45201/D-NX8	0643-8026	23,000 ○	MAB4101/ 52D-NX8	26,200 ○	-NX8	4940	38.0	130.0
		昼白色	5000	DLU45203/N-NX8	0643-8042	23,000 ○	MAB4101/ 52N3-NX8	26,200 ○	-NX8	5100	33.5	152.2
		白　色	4000	DLU45201/W-NX8	0643-8030	23,000 ○	MAB4101/ 52W-NX8	26,200 ○	-NX8	4890	38.0	128.6
		温白色	3500	DLU45201/WW-NX8	0643-8034	23,000 ○	MAB4101/ 52WW-NX8	26,200 ○	-NX8	4850	38.0	127.6
		電球色	3000	DLU45201/L-NX8	0643-8038	23,000 ○	MAB4101/ 52L-NX8	26,200 ○	-NX8	4690	38.0	123.4
	固定出力	昼光色	6500	DLU45201/D-N8	0643-8025	21,000 ○	MVB2101/ 25N-N852D-N8	24,200 ○	-N8	4940	38.0	130.0
		昼白色	5000	DLU45203/N-N8	0643-8041	21,000 ○	MVB2101/ 25N-N852N3-N8	24,200 ○	-N8	5100	33.5	152.2
		白　色	4000	DLU45201/W-N8	0643-8029	21,000 ○	MVB2101/ 25N-N852W-N8	24,200 ○	-N8	4890	38.0	128.6
		温白色	3500	DLU45201/WW-N8	0643-8033	21,000 ○	MVB2101/ 25N-N852WW-N8	24,200 ○	-N8	4850	38.0	127.6
		電球色	3000	DLU45201/L-N8	0643-8037	21,000 ○	MVB2101/ 25N-N852L-N8	24,200 ○	-N8	4690	38.0	123.4
FLR40 2 灯相当		昼光色	6500	DLU44001/D-N8	0643-8024	17,500 ○	MAB4101/ 40D-N8	20,700 ○	-N8	3810	29.5	129.1
		昼白色	5000	DLU44003/N-N8	0643-8040	17,500 ○	MAB4101/ 40N3-N8	20,700 ○	-N8	3920	26.6	147.3
		白　色	4000	DLU44001/W-N8	0643-8028	17,500 ○	MAB4101/ 40W-N8	20,700 ○	-N8	3770	29.5	127.7
		温白色	3500	DLU44001/WW-N8	0643-8032	17,500 ○	MAB4101/ 40WW-N8	20,700 ○	-N8	3730	29.5	126.4
		電球色	3000	DLU44001/L-N8	0643-8036	17,500 ○	MAB4101/ 40L-N8	20,700 ○	-N8	3610	29.5	122.3
FHF32 定格出力 1 灯相当		昼白色	5000	DLU42501/N-N8	0643-8006	15,200 ○	MAB4101/ 25N-N8	18,400 ○	-N8	2450	19.0	128.9
		電球色	3000	DLU42501/L-N8	0643-8039	15,200 ○	MAB4101/ 25L-N8	18,400 ○	-N8	2260	19.0	118.9
FHF32 高出力 2 灯相当	連続調光 ※1	昼白色	5000	DLU46903/N-SG-NX8	0643-8048	29,500 ○	MAB4101/ 69N3SG-NX8	32,700 ○	-NX8	6570	44.5	147.6
FHF32 定格出力 2 灯相当		昼白色	5000	DLU45203/N-SG-NX8	0643-8047	24,500 ○	MAB4101/ 52N3SG-NX8	27,700 ○	-NX8	4950	33.5	147.7
	固定出力	昼白色	5000	DLU45203/N-SG-N8	0643-8046	22,500 ○	MAB4101/ 52N3SG-N8	25,700 ○	-N8	4950	33.5	147.7
FLR40 2 灯相当		昼白色	5000	DLU44003/N-SG-N8	0643-8045	19,000 ○	MAB4101/ 40N3SG-N8	22,200 ○	-N8	3780	26.6	142.1

●P206からの「安全にご使用いただくために」を必ずお読みください。　●希望小売価格欄に表示の記号は、◎:即納品　○:準即納品　△:受注生産品　■:在庫僅少品　を表しています。
●この誌面に掲載した商品の価格には、消費税、配送・設置調整費、使用済み商品の引き取り費用などは含まれておりません。